



## TUTORIAIS

### Exportar para CRM Educacional

Remark Office OMR V11.x

# O software de correção de provas mais utilizado no mundo.

Faça como centenas de instituições de ensino no Brasil que utilizam o Remark Office OMR para a correção automática de provas!

  
Simples



CRIE OS GABARITOS E APLIQUE AS PROVAS

  
Prático



DIGITALIZE EM QUALQUER SCANNER OU MFP

  
Rápido



CORRIJA, AVALIE E GERE RELATÓRIOS

## EXPORTAR OS DADOS DA LEITURA PARA O FORMATO CRM EDUCACIONAL

Após realizar a leitura das imagens das provas e a Revisão das exceções, o Remark permite salvar, ou exportar os dados da grade de leitura. Seja para a realização de um backup, ou simplesmente para importar os dados revisados da prova em um sistema de correção próprio. Salvar dados também pode ser conhecido como exportação de dados.

Pode-se salvar os dados da grade de leitura em dezenas de diferentes formatos de arquivo. Mas o Remark possui muitos diferenciais, e um dele é a exportação dos dados da leitura para o formato CRM Educacional.

E através das opções Codificação e Delimitador, pode-se alterar a configuração de exportação para atender outros formatos de exportação proprietários.

A opção de exportar para o formato CRM Educacional está disponível apenas na Central de Dados.

Para exportar para o formato CRM Educacional, o modelo precisa atender a algumas premissas.

### Identificador do Respondente

O modelo precisa ter uma região identificadora do respondente. A região que identifica o respondente, para o formato CRM Educacional, é o número da matrícula ou RA.

A imagem mostra a janela de configuração 'Propriedades - Região de Código de Barras [Número de Matrícula]'. O menu lateral à esquerda contém as opções: Definição Da Região De Código, Propriedades Avançadas, Propriedade Da Questão, Rastreamento, Pesquisa Do Banco De Dados e Questão Associada. A aba 'Definição Da Região De Código' está selecionada. O formulário principal contém os seguintes campos:

- Nome da região: Número de Matrícula
- Tipo de código de barras: Código 39 (com botão 'Detectar...')
- Orientação do código de barras: Horizontal (com ícone de orientação)
- Tipo de Dados: Numérico
- Código de Barras Contém Vários Itens
- Item delimitador: (campo vazio)
- Número de itens: 2
- Incluir região na operação de leitura

Na base da janela, há os botões: Análise..., Definir Formato..., OK e Cancelar.

É possível ter mais de uma região que identifica o aluno, mas ao exportar para o formato CRM Educacional, será usada a primeira região configurada na região.

Propriedades - Região de Código de Barras [Número de Matrícula]

Definição Da Região De Código  
Propriedades Avançadas  
Propriedade Da Questão  
Rastreamento  
Pesquisa Do Banco De Dados  
Questão Associada

Verificação e validação de banco de dados

Utilize pesquisa de banco de dados

Seleção de Banco de Dados: Relação de alunos - PESQUISA DO BANCO DE

Tipo: Excel 2007 - 2016

DSN:

Autorização de Conexão

Nome do usuário:

Senha:

Pesquisar e retornar

Desconectar Tabela: Plan1\$

Pesquisar Nº MATRÍCULA Substituir Nº MATRÍCULA

Campos de Retorno	Retornar Nomes	Identificação do
NOME DO ALUNO	NOME DO ALUNO	Sim
-	-	Não
-	-	Não
-	-	Não

Observe que os campos de retorno duplicados serão ignorados

Análise... Definir Formato... OK Cancelar

## Questões de Múltipla Escolha

As regiões OMR das questões de múltipla escolha precisam ser configuradas para enviar caracteres específicos para respostas em branco e múltiplas respostas. Para respostas em branco configure W e para múltiplas respostas, configure Z. Essas opções podem ser verificadas como suporte da CRM Educacional.

Propriedades - Região OMR [Questão (11 - 20)]

Definição Da Região OMR  
Propriedades Avançadas  
Propriedade Da Questão  
Rastreamento  
Pesquisa Do Banco De Dados  
Questão Associada

Propriedades Avançadas da Região

Exceções De Múltipla Resposta

Múltipla Respostas: Não permitido

Respostas mínimas:

Substituir com: W

Exceções De Resposta Em Branco

Substituir com: Z

Sinalizações em branco: Sempre

Limite De Reconhecimento Para A Região

Valor limite: 3

Desativar Discriminação de Marcas

Item necessário

Análise... Definir Formato... OK Cancelar

## EXPORTANDO

Abra o modelo, realize a leitura das imagens da prova e faça a revisão das exceções. A grade de leitura deverá aparecer como na imagem de referência abaixo.

The screenshot shows the Remark Office OMR software interface. At the top, there's a menu bar with options like 'Arquivo', 'Editar', 'Visualizar', 'Ferramentas', and 'Ajuda'. Below the menu is a toolbar with icons for home, data, and analysis. A sidebar on the left contains a menu with options like 'Opção de Dados', 'Ler', 'Abrir Dados', 'Revisão De Exceções', 'Revisar Registros Duplicados', 'Salvar Dados', 'Salvar Dados Como', 'Avançado', 'Ferramentas De Reconhecimento', 'Configurações Da Conexão Da Base De Dados', and 'Executar Novamente A Pesquisa De Banco De Dados'. The main area displays a table with columns for 'Número de Matrícula', 'NOME DO ALUNO', 'Tipo de Prova', and 17 'Questão' columns. The table contains 17 rows of student data. Below the table, there are two preview windows: 'Visualizador de Imagem - Modelo\_Treinamento\_PROVAS\_TODAS.tif [página 1]' showing a document with a barcode and the text 'IDENTIFICADOR 01', and 'Visualizador Gráfico' showing a color-coded bar chart for 'Número de Matrícula'.

Clique em Salvar Dados Como

This screenshot is identical to the one above, but with the 'Salvar Dados Como' option in the left sidebar menu highlighted with a red rectangle. The rest of the interface, including the data table and preview windows, remains the same.

E na janela que abrir, localize a pasta onde deseja salvar o arquivo de exportação, insira um nome para o arquivo e altere a opção Salvar como tipo para CRM Educacional. Em Codificação e Delimitador, mantenha as opções Padrão do Sistema e Vírgula(,), respectivamente.

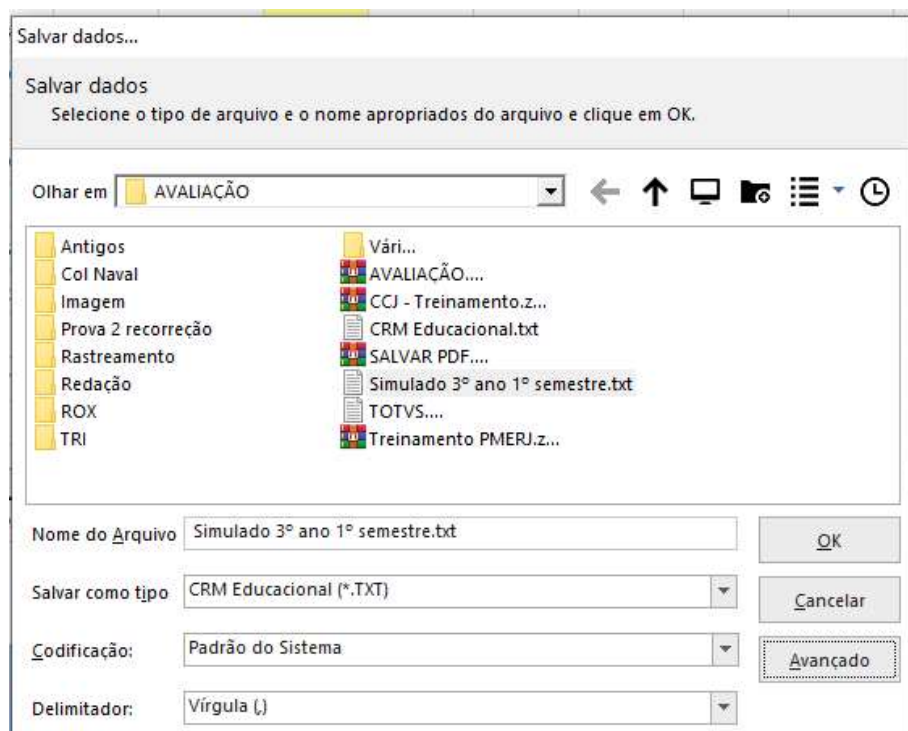

Ao clicar em Ok, o arquivo será criado na pasta selecionada. Ao abri-lo teremos o formato específico, como na imagem abaixo.

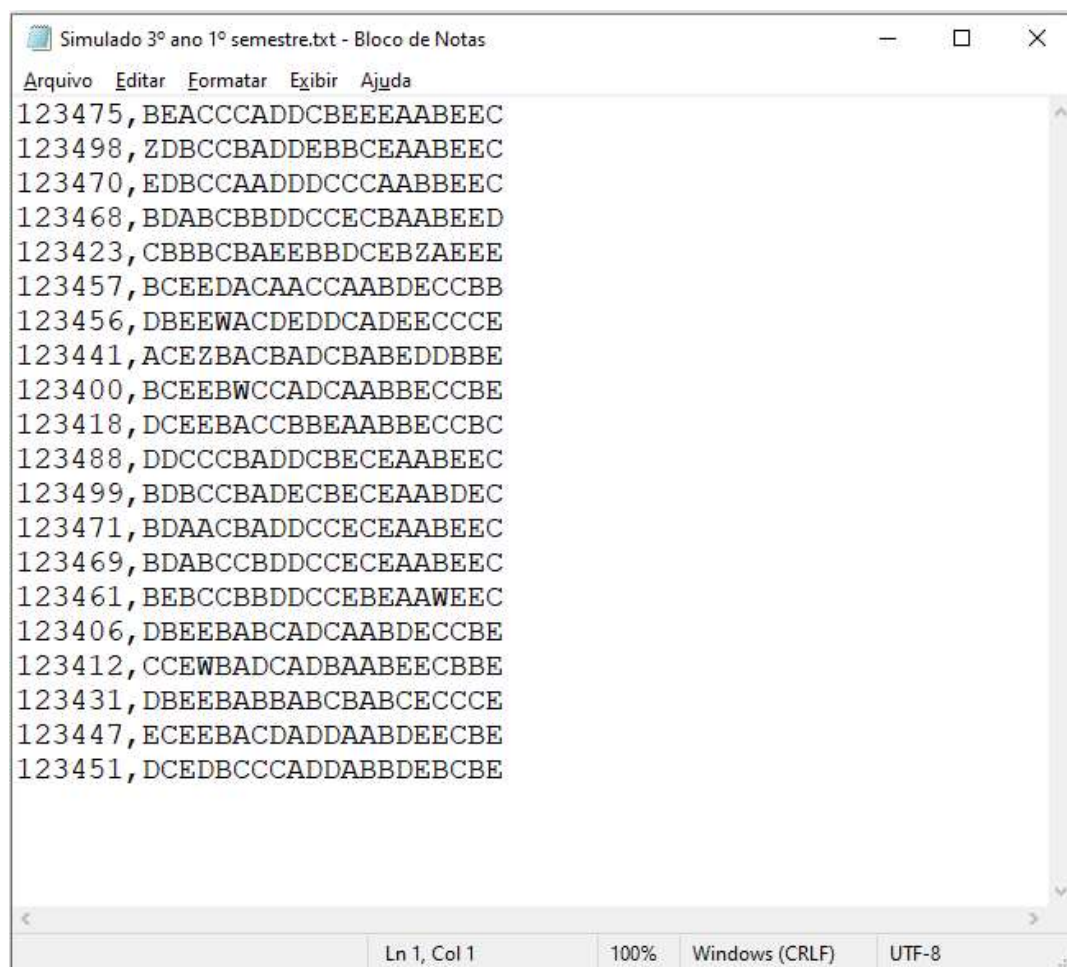

## Contato

Com mais de 25 anos de mercado a **GB Network & Print** é o distribuidor exclusivo do Remark Office OMR no Brasil.

Para mais informações visite o site <http://remarkoffice.com.br> , ou entre em contato conosco:



### **GB Network & Print**

Transformamos Dados em Informação

Web Site: <http://remarkoffice.com.br>

PABX: (11) 5535-4535

E-Mail: [suporte@remarkoffice.com.br](mailto:suporte@remarkoffice.com.br)

Skype: gbnetwork

End.: R. República do Iraque 1329, Sala 04  
São Paulo/SP – CEP: 04611-000