

TUTORIAL

RELATÓRIO DE TRI



Remark[®]
Office OMR
Versão 12

Utilizado por mais de 100.000 instituições em diversos países.

Faça como centenas de instituições de ensino no Brasil que utilizam o Remark Office OMR para correção automática de provas



Simple

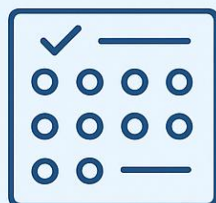

CRIE OS GABARITOS
E APLIQUE AS
PROVAS



Prático



DIGITALIZE EM
QUALQUER
SCANNER OU MFP



Rápido



CORRIJA, AVALIE E
GERE RELATÓRIOS

TEORIA DE RESPOSTA AO ITEM

A Teoria de Resposta ao Item (TRI) é a metodologia utilizada para avaliar os resultados do ENEM, o Exame Nacional do Ensino Médio, no Brasil. Diferente dos modelos tradicionais de avaliação, a TRI não atribui uma pontuação linear às respostas dos alunos. Em vez disso, ela avalia três fatores principais:

- Dificuldade do item – O quanto uma questão é difícil para os alunos.
- Discriminação do item – O quanto bem a questão separa os alunos que têm mais conhecimento daqueles com menos.
- Acerto ao acaso – A probabilidade de o aluno acertar a questão chutando.

Esse modelo tem como objetivo garantir uma avaliação mais justa, já que ele leva em consideração não apenas o número de acertos, mas também a consistência desses acertos. Assim, alunos que acertam questões mais difíceis recebem uma pontuação mais elevada, enquanto acertos em questões fáceis não necessariamente aumentam a nota de maneira significativa.

RELATÓRIO DE TRI DO REMARK OFFICE OMR

O relatório de TRI implementado no Remark Office OMR foi desenvolvido para atender a uma demanda de escolas de ensino médio que buscavam formas mais refinadas de avaliar o desempenho de seus alunos. Embora não reproduza a complexidade matemática do modelo utilizado no ENEM, ele se inspira em seus princípios centrais. Foi elaborado considerando as informações das questões da prova avaliada.

Desde a versão 11 do Remark office OMR, o Remark já faz o Cálculo médio das 180 questões da prova de múltipla escolha, divididas pelas 4 áreas de conhecimento e da Redação. Também é possível fazer o cálculo de TRI para provas com 45 e 90 questões.

O Processo de cálculo do TRI leva em conta a quantidade de acertos de cada uma das 45 questões da prova, por de cada área de conhecimento. E as divide em 05 grupos: muito difíceis, difíceis, médias, fáceis e muito fáceis. As muito difíceis são as que têm menos acertos e as muito fáceis são as que têm mais acertos. O cálculo também leva em consideração as respostas deixadas em Branco. Também é possível ter uma nota de Redação, além das notas de TRI, por área e pelo total das 4 áreas. E a pontuação da redação deve ser de 0 a 1.000 pontos.

Há várias formas de agregar as notas da prova de múltipla escolha com a Nota de redação, mas as mais simples e seguras são duas.

1- Pode-se colocar um sistema de marcas para 1000 pontos e uma das folhas de respostas (1º ou 2º dia). Nessa modalidade, o Remark captura a pontuação da Redação junto com as respostas do aluno.

2- A segunda é usar folhas separadas das provas de múltipla escolha e de redação. E usar o recurso rastreamento para que ao ler todas as imagens aleatoriamente, o Remark separe a leitura das respostas do 1º dia, 2º dia e da Nota de redação, por aluno.

O Recurso rastreamento também pode ser usado para ler aleatoriamente as folhas de respostas dos 1º e 2º dias e da redação. Para ter mais informações sobre este recurso, solicite o tutorial Rastreamento ao suporte.

A pontuação e os cálculos realizados para a criação do relatório de TRI não interferem nos resultados obtidos, na Nota e na Pontuação e nos demais relatórios do Remark.

Na versão 12 é possível especificar as questões por dificuldade, pelo aplicador, independente da quantidade de acertos da questão. Isso torna o cálculo do TRI do Remark Office OMR mais preciso. Veja como, no item Configurando as Questões por Grau de Dificuldade.

IMPORTANTE

O Remark Office OMR não calcula o TRI como é calculado no ENEM. Como o software utiliza apenas os dados da leitura do simulado, ele emula um cálculo de TRI para obter o resultado.

PREMISSAS

O relatório de TRI do Remark foi baseado na prova do ENEM, portando o seu modelo do Remark precisará ter:

- Uma única região do Remark como identificadora dos respondentes.
- A prova deve ter apenas um gabarito de resposta, ou uma versão;
- Provas com 45, 90, 135 ou 180 questões (independente de quantas páginas tenha seu modelo);
- Nota de redação com valor de 0 a 1.000;
- Realizar a Avaliação Avançada e seguir as seguintes configurações:

1. A Pontuação das questões objetivas, ou de múltipla escolha, configurada nas propriedades da questão deve seguir a configuração padrão do Remark, onde as respostas corretas estão configuradas com 1 ponto e as respostas incorretas e em branco configuradas com 0 (zero) ponto.

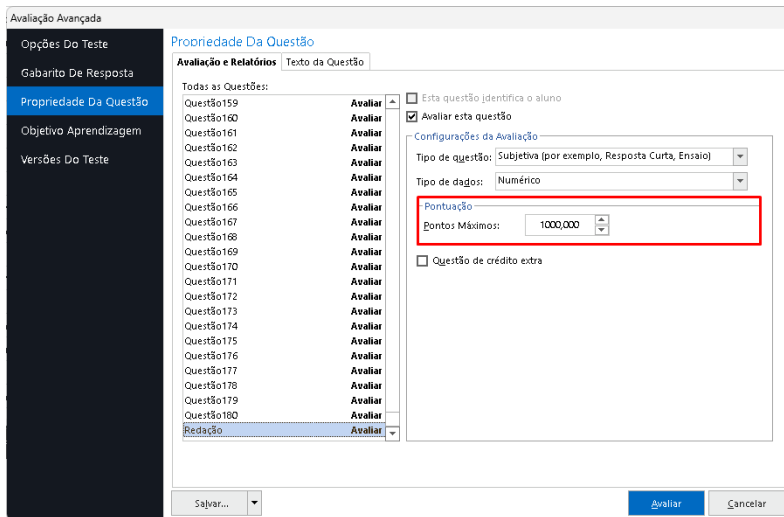
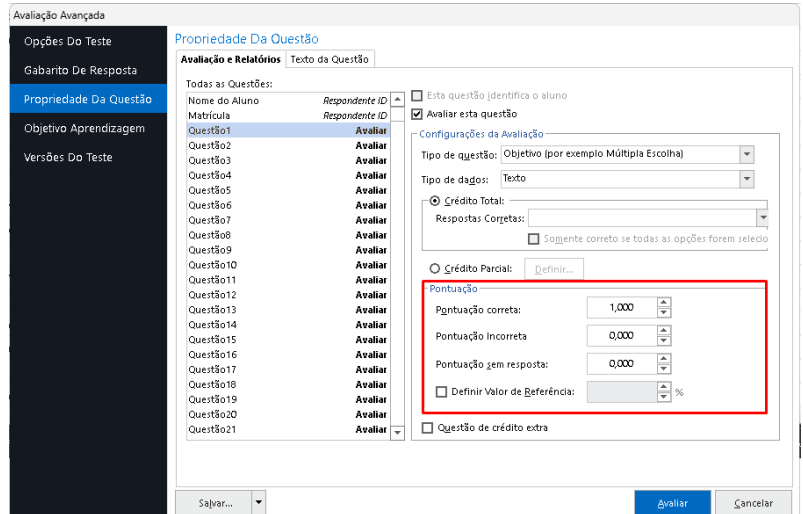

2. A pontuação da redação, questão subjetiva, configurada com a pontuação máxima de 1.000 pontos.

3. Na versão 12 do Remark Office OMR, não será necessário criar os objetivos de aprendizagem. O teste precisa ter a quantidade de 45, 90, 135 ou 180 questões com ou sem a Redação. Sendo a Nota de Redação o último dado, ou região, da leitura.

Mas as questões podem ser divididas em grupos de 45 questões, conforme as áreas de conhecimento do Enem. Ao lado exemplificamos a divisão dos Objetivos de aprendizagem para uma prova com 180 questões com redação.

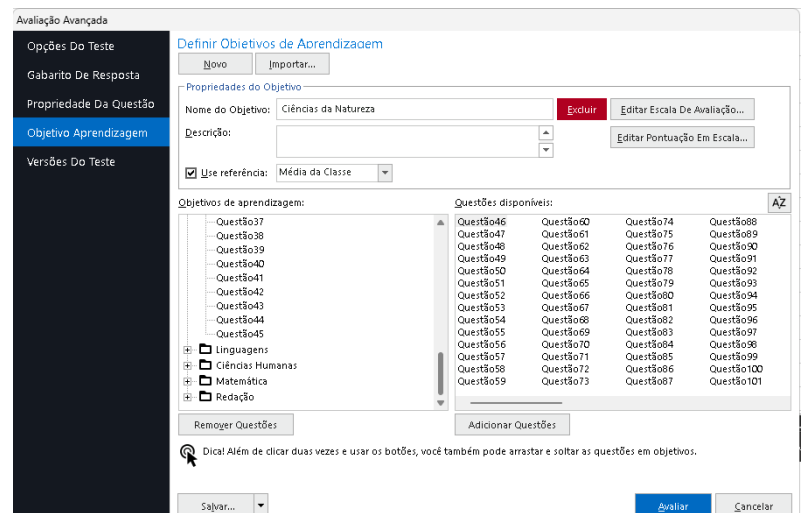

Exemplo de prova com 180 questões (2 páginas) e Redação.



! IMPORTANTE:

Caso um ou mais premissas não sejam atendidas, o Relatório do TRI não será gerado e aparecerá um aviso na tela informando a premissa que não foi seguida, como nos exemplos ao lado:

Número Errado de Questões Avaliadas Erro

! Número Errado de Questões Avaliadas Erro

Este relatório não pode ser exibido. O conjunto de dados contém 30 questões objetivas avaliadas enquanto que este relatório requer exatamente 45, 90, 135 ou 180 questões objetivas avaliadas.

Relatório: 901 - Relatório de TRI

[OK](#)

[Traduzir](#)

Muitas versões de teste Erro

! Muitas versões de teste Erro

O relatório não pode ser exibido. O conjunto de dados contém 2 versões de teste, enquanto este relatório requer exatamente 1 versão de teste.

Relatório: 901 - Relatório de TRI

[OK](#)

[Traduzir](#)

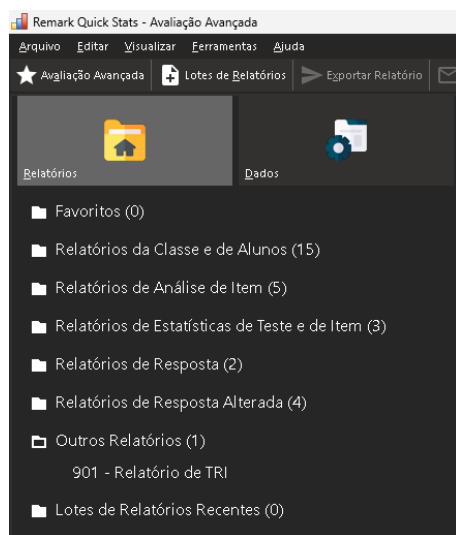

O resultado do cálculo realizado pelo Remark Office OMR é representado no Relatório de TRI em Outros relatórios e na opção 901 - Relatório do TRI

O resultado é dividido por área de conhecimento, grupo de 45 questões. Os valores são individuais por aluno. Alguns exemplos do Relatório do TRI:

Relatório do TRI

| Nome | N1 | N1 TRI | N1 Corretas | N2 | N2 TRI | N2 Corretas | NOTA TRI |
|-------------------------------------|-------|--------|-------------|-------|--------|-------------|----------|
| Ângelo Gabriel dos Santos Bastos | 58,44 | 584,44 | 28 | 71,11 | 711,11 | 33 | 647,78 |
| Paola Ferreira Dourado | 68,67 | 686,67 | 32 | 58,22 | 582,22 | 28 | 634,44 |
| Ricardo Fernandes Nunes Sena | 61,33 | 613,33 | 29 | 56,67 | 566,67 | 27 | 590,00 |
| Lara Thais dos Anjos Santos | 52,89 | 528,89 | 25 | 64,67 | 646,67 | 30 | 587,78 |
| Paola da Silva Miranda | 55,11 | 551,11 | 26 | 60,89 | 608,89 | 29 | 580,00 |
| Gustavo Martins Dourado | 49,11 | 491,11 | 24 | 66,89 | 668,89 | 31 | 580,00 |
| Ana Beatriz Carlos de A. Santos | 60,44 | 604,44 | 29 | 55,11 | 551,11 | 26 | 577,78 |
| Peterson Santos Dias | 50,67 | 506,67 | 24 | 61,56 | 615,56 | 29 | 561,11 |
| Aline de Souza Cordeiro | 54,67 | 546,67 | 26 | 55,56 | 555,56 | 26 | 551,11 |
| Maira Miranda Benicio Santos | 58,44 | 584,44 | 27 | 51,56 | 515,56 | 24 | 550,00 |
| Paula Beatriz de Araújo Bezerra | 67,11 | 671,11 | 32 | 42,89 | 428,89 | 20 | 550,00 |
| João Vitor Nunes de Figueiredo | 55,11 | 551,11 | 26 | 52,00 | 520,00 | 24 | 535,56 |
| Leonardo Dourado Melo | 50,89 | 508,89 | 25 | 53,11 | 531,11 | 26 | 520,00 |
| Caio Pires Cunha | 52,22 | 522,22 | 25 | 49,33 | 493,33 | 23 | 507,78 |
| João Aurélio Carvalho da Rocha | 41,11 | 411,11 | 20 | 58,67 | 586,67 | 28 | 498,89 |
| Karoline da Silva Reis | 43,11 | 431,11 | 21 | 55,78 | 557,78 | 26 | 494,44 |
| Giselle de Castro Rocha | 49,78 | 497,78 | 24 | 46,89 | 468,89 | 23 | 483,33 |
| Maisa Caroline Batista de Souza | 62,00 | 620,00 | 29 | 32,89 | 328,89 | 16 | 474,44 |
| Emily Firmino Martins | 46,89 | 468,89 | 22 | 46,67 | 466,67 | 22 | 467,78 |
| Lara Luisa dos Santos Dourado | 46,89 | 468,89 | 22 | 46,22 | 462,22 | 22 | 465,56 |
| Auta Emanuela Rocha M. de Oliveira | 48,00 | 480,00 | 23 | 41,11 | 411,11 | 19 | 445,56 |
| Sarah Martins Paiva | 49,78 | 497,78 | 24 | 38,22 | 382,22 | 19 | 440,00 |
| Gabriela Freitas Fagundes Celestino | 61,33 | 613,33 | 29 | 25,56 | 255,56 | 12 | 434,44 |
| Stella Dourado Gomes Neta | 52,00 | 520,00 | 25 | 33,56 | 335,56 | 16 | 427,78 |
| Loriane Pinheiro Maciel | 45,56 | 455,56 | 22 | 34,44 | 344,44 | 16 | 400,00 |
| Gabriela Gonçalves da Silva | 46,22 | 462,22 | 22 | 33,33 | 333,33 | 16 | 397,78 |
| Gizelle Figueiredo Xavier | 41,33 | 413,33 | 20 | 31,11 | 311,11 | 15 | 362,22 |
| João Marcos Dourado Pimentel | 36,89 | 368,89 | 18 | 31,33 | 313,33 | 15 | 341,11 |
| Lara Marques Pires Dourado | 34,00 | 340,00 | 16 | 28,89 | 288,89 | 13 | 314,44 |
| Heverton Mendes Pereira | 24,89 | 248,89 | 11 | 19,56 | 195,56 | 9 | 222,22 |

Exemplo de Relatório do TRI com 90 questões (02 áreas de conhecimento).



Relatório do TRI

| Nome | N1 | N1 TRI | N1 Corretas | N2 | N2 TRI | N2 Corretas | N3 | N3 TRI | N3 Corretas | N4 | N4 TRI | N4 Corretas | NOTA TRI | Pontuação da Redação | NOTA MÉDIA SIMPLES |
|-------------------------------------|-------|--------|-------------|-------|--------|-------------|-------|--------|-------------|-------|--------|-------------|----------|----------------------|--------------------|
| Ângelo Gabriel dos Santos Bastos | 58,44 | 584,44 | 28 | 71,11 | 711,11 | 33 | 56,67 | 566,67 | 26 | 42,22 | 422,22 | 20 | 571,11 | 523 | 561,49 |
| Ricardo Fernandes Nunes Sena | 61,33 | 613,33 | 29 | 56,67 | 566,67 | 27 | 49,78 | 497,78 | 24 | 58,22 | 582,22 | 27 | 565,00 | 640 | 580,00 |
| Paola da Silva Miranda | 55,11 | 551,11 | 26 | 60,89 | 608,89 | 29 | 59,56 | 595,56 | 28 | 46,44 | 464,44 | 22 | 555,00 | 720 | 588,00 |
| Ana Beatriz Carlos de A. Santos | 60,44 | 604,44 | 29 | 55,11 | 551,11 | 26 | 56,22 | 562,22 | 27 | 42,44 | 424,44 | 20 | 535,56 | 254 | 479,24 |
| Lara Thais dos Anjos Santos | 52,89 | 528,89 | 25 | 64,67 | 646,67 | 30 | 49,56 | 495,56 | 24 | 44,22 | 442,22 | 21 | 528,33 | 404 | 503,47 |
| Gustavo Martins Dourado | 49,11 | 491,11 | 24 | 66,89 | 668,89 | 31 | 45,56 | 455,56 | 22 | 49,11 | 491,11 | 23 | 526,67 | 768 | 574,93 |
| Peterson Santos Dias | 50,67 | 506,67 | 24 | 61,56 | 615,56 | 29 | 47,56 | 475,56 | 22 | 50,00 | 500,00 | 23 | 524,44 | 234 | 466,36 |
| Emily Firmino Martins | 46,89 | 468,89 | 22 | 46,67 | 466,67 | 22 | 65,33 | 653,33 | 30 | 50,44 | 504,44 | 24 | 523,33 | 168 | 452,27 |
| Aline de Souza Cordeiro | 54,67 | 546,67 | 26 | 55,56 | 555,56 | 26 | 56,67 | 566,67 | 27 | 42,22 | 422,22 | 21 | 522,78 | 875 | 593,22 |
| Caio Pires Cunha | 52,22 | 522,22 | 25 | 49,33 | 493,33 | 23 | 59,56 | 595,56 | 28 | 42,89 | 428,89 | 20 | 510,00 | 765 | 561,00 |
| João Vitor Nunes de Figueiredo | 55,11 | 551,11 | 26 | 52,00 | 520,00 | 24 | 48,22 | 482,22 | 23 | 44,00 | 440,00 | 21 | 498,33 | 890 | 576,67 |
| Maira Miranda Benicio Santos | 58,44 | 584,44 | 27 | 51,56 | 515,56 | 24 | 46,44 | 464,44 | 22 | 40,44 | 404,44 | 19 | 492,22 | 654 | 524,58 |
| Leonardo Dourado Melo | 50,89 | 508,89 | 25 | 53,11 | 531,11 | 26 | 47,78 | 477,78 | 23 | 44,67 | 446,67 | 21 | 491,11 | 567 | 506,29 |
| Paola Ferreira Dourado | 68,67 | 686,67 | 32 | 58,22 | 582,22 | 28 | 38,89 | 388,89 | 18 | 29,33 | 293,33 | 14 | 487,78 | 684 | 527,02 |
| Paula Beatriz de Araujo Bezerra | 67,11 | 671,11 | 32 | 42,89 | 428,89 | 20 | 53,11 | 531,11 | 25 | 30,89 | 308,89 | 15 | 485,00 | 950 | 578,00 |
| João Aurélio Carvalho da Rocha | 41,11 | 411,11 | 20 | 58,67 | 586,67 | 28 | 48,44 | 484,44 | 23 | 37,33 | 373,33 | 17 | 463,89 | 299 | 430,91 |
| Giselle de Castro Rocha | 49,78 | 497,78 | 24 | 46,89 | 468,89 | 23 | 57,78 | 577,78 | 27 | 30,44 | 304,44 | 14 | 462,22 | 227 | 415,18 |
| Lara Luisa dos Santos Dourado | 46,89 | 468,89 | 22 | 46,22 | 462,22 | 22 | 42,44 | 424,44 | 21 | 43,78 | 437,78 | 21 | 448,33 | 534 | 465,47 |
| Sarah Martins Paiva | 49,78 | 497,78 | 24 | 38,22 | 382,22 | 19 | 51,11 | 511,11 | 24 | 35,11 | 351,11 | 17 | 435,56 | 505 | 449,44 |
| Maisa Caroline Batista de Souza | 62,00 | 620,00 | 29 | 32,89 | 328,89 | 16 | 28,67 | 286,67 | 14 | 48,89 | 488,89 | 23 | 431,11 | 765 | 497,89 |
| Gabriela Gonçalves da Silva | 46,22 | 462,22 | 22 | 33,33 | 333,33 | 16 | 55,33 | 553,33 | 26 | 32,67 | 326,67 | 15 | 418,89 | 456 | 426,31 |
| Karoline da Silva Reis | 43,11 | 431,11 | 21 | 55,78 | 557,78 | 26 | 39,56 | 395,56 | 18 | 28,22 | 282,22 | 13 | 416,67 | 234 | 380,13 |
| Stella Dourado Gomes Neta | 52,00 | 520,00 | 25 | 33,56 | 335,56 | 16 | 36,67 | 366,67 | 17 | 42,00 | 420,00 | 19 | 410,56 | 0 | 328,44 |
| Gabriela Freitas Fagundes Celestino | 61,33 | 613,33 | 29 | 25,56 | 255,56 | 12 | 41,33 | 413,33 | 19 | 27,78 | 277,78 | 13 | 390,00 | 563 | 424,60 |
| Auta Emanoela Rocha M. de Oliveira | 48,00 | 480,00 | 23 | 41,11 | 411,11 | 19 | 38,44 | 384,44 | 18 | 24,67 | 246,67 | 12 | 380,56 | 345 | 373,44 |
| Loniane Pinheiro Maciel | 45,56 | 455,56 | 22 | 34,44 | 344,44 | 16 | 40,00 | 400,00 | 20 | 30,89 | 308,89 | 15 | 377,22 | 456 | 392,98 |
| Gizelle Figueiredo Xavier | 41,33 | 413,33 | 20 | 31,11 | 311,11 | 15 | 28,22 | 282,22 | 13 | 38,00 | 380,00 | 17 | 346,67 | 560 | 389,33 |
| João Marcos Dourado Pimentel | 36,89 | 368,89 | 18 | 31,33 | 313,33 | 15 | 31,56 | 315,56 | 15 | 23,33 | 233,33 | 11 | 307,78 | 677 | 381,62 |
| Lara Marques Pires Dourado | 34,00 | 340,00 | 16 | 28,89 | 288,89 | 13 | 27,78 | 277,78 | 13 | 27,33 | 273,33 | 13 | 295,00 | 367 | 309,40 |
| Heverton Mendes Pereira | 24,89 | 248,89 | 11 | 19,56 | 195,56 | 9 | 23,33 | 233,33 | 11 | 36,22 | 362,22 | 17 | 260,00 | 256 | 259,20 |

Exemplo de Relatório do TRI com 180 questões (04 áreas de conhecimento) com redação

O significado de cada uma das colunas do Relatório do TRI

Os valores de N1 a N4 são calculados de 0 a 100, onde:

- N1 - Resultado da prova da 1ª área de conhecimento
- N2 - Resultado da prova da 2ª área de conhecimento
- N3 - Resultado da prova de 3ª área de conhecimento
- N4 - Resultado da prova da 4ª área de conhecimento

Os valores de N1 TRI a N4 TRI são calculados de 0 a 1000, conforme o ENEM, onde:

- N1 TRI - TRI da prova da 1ª área de conhecimento
- N2 TRI - TRI da prova da 2ª área de conhecimento
- N3 TRI - TRI da prova de 3ª área de conhecimento
- N4 TRI - TRI da prova da 4ª área de conhecimento

Os valores de N1 Corretas a N4 Corretas são os as quantidades de questões corretas, onde:

- N1 Corretas - Quantidades de questões corretas da 1ª área de conhecimento
- N2 Corretas - Quantidades de questões corretas da 2ª área de conhecimento
- N3 Corretas - Quantidades de questões corretas de 3ª área de conhecimento
- N4 Corretas - Quantidades de questões corretas da 4ª área de conhecimento

NOTA TRI - Resultado Final do cálculo baseado do TRI, de 0 a 1000, obtido pela média aritmética dos valores de N1 TRI a N4 TRI.

Pontuação da Redação - Pontuação obtida na Redação.

Nota Média Simples - Média aritmética entre a Nota TRI e a Pontuação da Redação

CONFIGURANDO AS QUESTÕES POR GRAU DE DIFICULDADE

Para realizar a especificação das questões pelos 5 níveis de dificuldade, muito difíceis, difíceis, médias, fáceis e muito fáceis, na aba Estilo de relatório do Relatório 901, clique na aba Formatação. Localize a opção Exibir dificuldade que estará com a opção padrão Não, clique sobre e altere para Sim. E clique em Aplicar no rodapé.

Relatório do TRI

| Nome | N1 | N1 TRI | N1 Corretas | N2 | N2 TRI | N2 Corretas | N3 | N3 TRI | N3 Corretas | N4 | N4 TRI | N4 Corretas | NOTA TRI | Pontuação da Redação | NOTA MÉDIA SIMPLES |
|-------------------------------------|-------|--------|-------------|-------|--------|-------------|-------|--------|-------------|-------|--------|-------------|----------|----------------------|--------------------|
| Ângelo Gabriel dos Santos Bastos | 58,44 | 584,44 | 26 | 71,11 | 711,11 | 33 | 56,67 | 566,67 | 26 | 42,22 | 422,22 | 20 | 571,11 | 523 | 561,49 |
| Ricardo Fernandes Nunes Sena | 61,33 | 613,33 | 29 | 56,67 | 566,67 | 27 | 49,78 | 497,78 | 24 | 58,22 | 582,22 | 27 | 585,00 | 640 | 580,00 |
| Paola da Silva Miranda | 55,11 | 551,11 | 26 | 60,89 | 608,89 | 29 | 59,56 | 595,56 | 28 | 46,44 | 464,44 | 22 | 555,00 | 720 | 586,00 |
| Ana Beatriz Carlos de A. Santos | 60,44 | 604,44 | 29 | 55,11 | 551,11 | 26 | 56,22 | 562,22 | 27 | 42,44 | 424,44 | 20 | 535,56 | 254 | 479,24 |
| Lara Thais dos Anjos Santos | 52,89 | 528,89 | 25 | 64,67 | 646,67 | 30 | 49,56 | 495,56 | 24 | 44,22 | 442,22 | 21 | 528,33 | 404 | 503,47 |
| Gustavo Martins Dourado | 49,11 | 491,11 | 24 | 66,89 | 668,89 | 31 | 45,56 | 455,56 | 22 | 49,11 | 491,11 | 23 | 526,67 | 768 | 574,83 |
| Peterson Santos Dias | 50,67 | 506,67 | 24 | 61,56 | 615,56 | 29 | 47,56 | 475,56 | 22 | 50,00 | 500,00 | 23 | 524,44 | 234 | 466,36 |
| Emily Firmino Martins | 46,89 | 468,89 | 22 | 46,67 | 466,67 | 22 | 65,33 | 653,33 | 30 | 50,44 | 504,44 | 24 | 523,33 | 188 | 452,27 |
| Aline de Souza Cordeiro | 54,67 | 546,67 | 26 | 55,56 | 555,56 | 26 | 56,67 | 566,67 | 27 | 42,22 | 422,22 | 21 | 522,78 | 875 | 593,22 |
| Caio Pres Cunha | 52,22 | 522,22 | 25 | 49,33 | 493,33 | 23 | 59,56 | 595,56 | 28 | 42,89 | 428,89 | 20 | 510,00 | 765 | 561,00 |
| João Vitor Nunes de Figueiredo | 55,11 | 551,11 | 26 | 52,00 | 520,00 | 24 | 48,22 | 482,22 | 23 | 44,00 | 440,00 | 21 | 498,33 | 890 | 576,67 |
| Maira Miranda Benício Santos | 58,44 | 584,44 | 27 | 51,56 | 515,56 | 24 | 46,44 | 464,44 | 22 | 40,44 | 404,44 | 19 | 492,22 | 654 | 524,58 |
| Leonardo Dourado Melo | 50,89 | 508,89 | 25 | 53,11 | 531,11 | 26 | 47,78 | 477,78 | 23 | 44,67 | 446,67 | 21 | 491,11 | 567 | 506,29 |
| Paola Ferreira Dourado | 68,67 | 686,67 | 32 | 58,22 | 582,22 | 28 | 38,89 | 388,89 | 18 | 29,33 | 293,33 | 14 | 487,78 | 684 | 527,02 |
| Paula Beatriz de Araújo Bezerra | 67,11 | 671,11 | 32 | 42,89 | 428,89 | 20 | 53,11 | 531,11 | 25 | 30,89 | 308,89 | 15 | 485,00 | 950 | 578,00 |
| João Aurélio Carvalho da Rocha | 41,11 | 411,11 | 20 | 58,67 | 586,67 | 28 | 48,44 | 484,44 | 23 | 37,33 | 373,33 | 17 | 463,89 | 299 | 430,91 |
| Cleide de Castro Rocha | 49,78 | 497,78 | 24 | 48,89 | 488,89 | 23 | 57,78 | 577,78 | 27 | 30,44 | 304,44 | 14 | 462,22 | 227 | 415,18 |
| Lara Luisa dos Santos Dourado | 46,89 | 468,89 | 22 | 46,22 | 462,22 | 22 | 42,44 | 424,44 | 21 | 43,78 | 437,78 | 21 | 448,33 | 534 | 465,47 |
| Sarah Martins Paiva | 48,78 | 487,78 | 24 | 38,22 | 382,22 | 19 | 51,11 | 511,11 | 24 | 35,11 | 351,11 | 17 | 435,56 | 586 | 449,44 |
| Maisa Caroline Batista de Souza | 62,00 | 620,00 | 29 | 32,89 | 328,89 | 16 | 28,67 | 286,67 | 14 | 48,89 | 488,89 | 23 | 431,11 | 765 | 497,89 |
| Gabriela Gonçalves da Silva | 46,22 | 462,22 | 22 | 33,33 | 333,33 | 16 | 55,33 | 553,33 | 26 | 32,67 | 326,67 | 15 | 418,89 | 456 | 426,31 |
| Karoline da Silva Reis | 43,11 | 431,11 | 21 | 55,78 | 557,78 | 26 | 39,56 | 395,56 | 18 | 28,22 | 282,22 | 13 | 416,67 | 234 | 380,13 |
| Stella Dourado Gomes Neta | 52,00 | 520,00 | 25 | 33,56 | 335,56 | 16 | 36,67 | 366,67 | 17 | 42,00 | 420,00 | 19 | 410,56 | 0 | 328,44 |
| Gabriela Freitas Fagundes Celestino | 61,33 | 613,33 | 29 | 25,56 | 255,56 | 12 | 41,33 | 413,33 | 19 | 27,78 | 277,78 | 13 | 390,00 | 563 | 424,60 |
| Aula Emanuela Rocha M. de Oliveira | 48,00 | 480,00 | 23 | 41,11 | 411,11 | 19 | 38,44 | 384,44 | 18 | 24,67 | 246,67 | 12 | 380,56 | 345 | 373,44 |
| Loriane Pinheiro Maciel | 45,56 | 455,56 | 22 | 34,44 | 344,44 | 16 | 40,00 | 400,00 | 20 | 30,89 | 308,89 | 15 | 377,22 | 456 | 392,98 |
| Gizelle Figueiredo Xavier | 41,33 | 413,33 | 20 | 31,11 | 311,11 | 15 | 28,22 | 282,22 | 13 | 38,00 | 380,00 | 17 | 346,67 | 560 | 389,33 |
| João Marcos Dourado Pimentel | 36,89 | 368,89 | 18 | 31,33 | 313,33 | 15 | 31,56 | 315,56 | 15 | 23,33 | 233,33 | 11 | 307,78 | 677 | 381,62 |
| Lara Marques Pres Dourado | 34,00 | 340,00 | 16 | 28,89 | 288,89 | 13 | 27,78 | 277,78 | 13 | 27,33 | 273,33 | 13 | 295,00 | 367 | 309,40 |
| Heverton Mendes Pereira | 24,89 | 248,89 | 11 | 19,56 | 195,56 | 9 | 23,33 | 233,33 | 11 | 36,22 | 362,22 | 17 | 260,00 | 256 | 259,20 |

25/08/2025 Relatório do TRI Página 1

Relatório do TRI

| Nome | N1 | N1 TRI | N1 Corretas | N2 | N2 TRI | N2 Corretas | N3 | N3 TRI | N3 Corretas | N4 | N4 TRI | N4 Corretas | NOTA TRI | Pontuação da Redação | NOTA MÉDIA SIMPLES |
|-------------------------------------|-------|--------|-------------|-------|--------|-------------|-------|--------|-------------|-------|--------|-------------|----------|----------------------|--------------------|
| Ângelo Gabriel dos Santos Bastos | 58,44 | 584,44 | 26 | 71,11 | 711,11 | 33 | 56,67 | 566,67 | 26 | 42,22 | 422,22 | 20 | 571,11 | 523 | 561,49 |
| Ricardo Fernandes Nunes Sena | 61,33 | 613,33 | 29 | 56,67 | 566,67 | 27 | 49,78 | 497,78 | 24 | 58,22 | 582,22 | 27 | 585,00 | 640 | 580,00 |
| Paola da Silva Miranda | 55,11 | 551,11 | 26 | 60,89 | 608,89 | 29 | 59,56 | 595,56 | 28 | 46,44 | 464,44 | 22 | 555,00 | 720 | 586,00 |
| Ana Beatriz Carlos de A. Santos | 60,44 | 604,44 | 29 | 55,11 | 551,11 | 26 | 56,22 | 562,22 | 27 | 42,44 | 424,44 | 20 | 535,56 | 254 | 479,24 |
| Lara Thais dos Anjos Santos | 52,89 | 528,89 | 25 | 64,67 | 646,67 | 30 | 49,56 | 495,56 | 24 | 44,22 | 442,22 | 21 | 528,33 | 404 | 503,47 |
| Gustavo Martins Dourado | 49,11 | 491,11 | 24 | 66,89 | 668,89 | 31 | 45,56 | 455,56 | 22 | 49,11 | 491,11 | 23 | 526,67 | 768 | 574,83 |
| Peterson Santos Dias | 50,67 | 506,67 | 24 | 61,56 | 615,56 | 29 | 47,56 | 475,56 | 22 | 50,00 | 500,00 | 23 | 524,44 | 234 | 466,36 |
| Emily Firmino Martins | 46,89 | 468,89 | 22 | 46,67 | 466,67 | 22 | 65,33 | 653,33 | 30 | 50,44 | 504,44 | 24 | 523,33 | 188 | 452,27 |
| Aline de Souza Cordeiro | 54,67 | 546,67 | 26 | 55,56 | 555,56 | 26 | 56,67 | 566,67 | 27 | 42,22 | 422,22 | 21 | 522,78 | 875 | 593,22 |
| Caio Pres Cunha | 52,22 | 522,22 | 25 | 49,33 | 493,33 | 23 | 59,56 | 595,56 | 28 | 42,89 | 428,89 | 20 | 510,00 | 765 | 561,00 |
| João Vitor Nunes de Figueiredo | 55,11 | 551,11 | 26 | 52,00 | 520,00 | 24 | 48,22 | 482,22 | 23 | 44,00 | 440,00 | 21 | 498,33 | 890 | 576,67 |
| Maira Miranda Benício Santos | 58,44 | 584,44 | 27 | 51,56 | 515,56 | 24 | 46,44 | 464,44 | 22 | 40,44 | 404,44 | 19 | 492,22 | 654 | 524,58 |
| Leonardo Dourado Melo | 50,89 | 508,89 | 25 | 53,11 | 531,11 | 26 | 47,78 | 477,78 | 23 | 44,67 | 446,67 | 21 | 491,11 | 567 | 506,29 |
| Paola Ferreira Dourado | 68,67 | 686,67 | 32 | 58,22 | 582,22 | 28 | 38,89 | 388,89 | 18 | 29,33 | 293,33 | 14 | 487,78 | 684 | 527,02 |
| Paula Beatriz de Araújo Bezerra | 67,11 | 671,11 | 32 | 42,89 | 428,89 | 20 | 53,11 | 531,11 | 25 | 30,89 | 308,89 | 15 | 485,00 | 950 | 578,00 |
| João Aurélio Carvalho da Rocha | 41,11 | 411,11 | 20 | 58,67 | 586,67 | 28 | 48,44 | 484,44 | 23 | 37,33 | 373,33 | 17 | 463,89 | 299 | 430,91 |
| Cleide de Castro Rocha | 49,78 | 497,78 | 24 | 48,89 | 488,89 | 23 | 57,78 | 577,78 | 27 | 30,44 | 304,44 | 14 | 462,22 | 227 | 415,18 |
| Lara Luisa dos Santos Dourado | 46,89 | 468,89 | 22 | 46,22 | 462,22 | 22 | 42,44 | 424,44 | 21 | 43,78 | 437,78 | 21 | 448,33 | 534 | 465,47 |
| Sarah Martins Paiva | 48,78 | 487,78 | 24 | 38,22 | 382,22 | 19 | 51,11 | 511,11 | 24 | 35,11 | 351,11 | 17 | 435,56 | 586 | 449,44 |
| Maisa Caroline Batista de Souza | 62,00 | 620,00 | 29 | 32,89 | 328,89 | 16 | 28,67 | 286,67 | 14 | 48,89 | 488,89 | 23 | 431,11 | 765 | 497,89 |
| Gabriela Gonçalves da Silva | 46,22 | 462,22 | 22 | 33,33 | 333,33 | 16 | 55,33 | 553,33 | 26 | 32,67 | 326,67 | 15 | 418,89 | 456 | 426,31 |
| Karoline da Silva Reis | 43,11 | 431,11 | 21 | 55,78 | 557,78 | 26 | 39,56 | 395,56 | 18 | 28,22 | 282,22 | 13 | 416,67 | 234 | 380,13 |
| Stella Dourado Gomes Neta | 52,00 | 520,00 | 25 | 33,56 | 335,56 | 16 | 36,67 | 366,67 | 17 | 42,00 | 420,00 | 19 | 410,56 | 0 | 328,44 |
| Gabriela Freitas Fagundes Celestino | 61,33 | 613,33 | 29 | 25,56 | 255,56 | 12 | 41,33 | 413,33 | 19 | 27,78 | 277,78 | 13 | 390,00 | 563 | 424,60 |
| Aula Emanuela Rocha M. de Oliveira | 48,00 | 480,00 | 23 | 41,11 | 411,11 | 19 | 38,44 | 384,44 | 18 | 24,67 | 246,67 | 12 | 380,56 | 345 | 373,44 |
| Loriane Pinheiro Maciel | 45,56 | 455,56 | 22 | 34,44 | 344,44 | 16 | 40,00 | 400,00 | 20 | 30,89 | 308,89 | 15 | 377,22 | 456 | 392,98 |
| Gizelle Figueiredo Xavier | 41,33 | 413,33 | 20 | 31,11 | 311,11 | 15 | 28,22 | 282,22 | 13 | 38,00 | 380,00 | 17 | 346,67 | 560 | 389,33 |
| João Marcos Dourado Pimentel | 36,89 | 368,89 | 18 | 31,33 | 313,33 | 15 | 31,56 | 315,56 | 15 | 23,33 | 233,33 | 11 | 307,78 | 677 | 381,62 |
| Lara Marques Pres Dourado | 34,00 | 340,00 | 16 | 28,89 | 288,89 | 13 | 27,78 | 277,78 | 13 | 27,33 | 273,33 | 13 | 295,00 | 367 | 309,40 |
| Heverton Mendes Pereira | 24,89 | 248,89 | 11 | 19,56 | 195,56 | 9 | 23,33 | 233,33 | 11 | 36,22 | 362,22 | 17 | 260,00 | 256 | 259,20 |

27/08/2025 Relatório do TRI Página 1



Aparecerá a janela abaixo, onde será possível ordenar as 45 questões, da 1ª área de conhecimento, por dificuldade, pelo usuário. O Remark Office OMR classifica as questões em 05 grupos de dificuldade: muito difíceis, difíceis, médias, fáceis e muito fáceis. A ordem que aparece no quadro foi calculada pelo número de vezes que a questão foi respondida na Avaliação primária da prova. Para ordenar, selecione as questões, uma a uma e clique nos botões “Mover Para Cima” e “Mover para Baixo”.

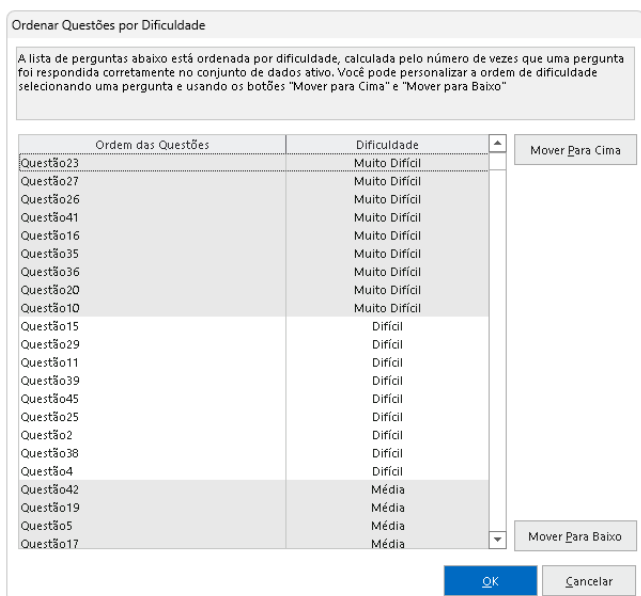

Janela para ordenar as primeiras 45 questões, referente à 1ª área de conhecimento, por dificuldade.

OBS.

É possível selecionar mais de uma questão e movê-las em grupo. Para isso, mantenha a tecla Ctrl pressionada enquanto seleciona as questões que deseja mover.

PROVAS COM DIFERENTES QUANTIDADES DE QUESTÕES

45 QUESTÕES

Assim que finalizar a ordem por dificuldade das 45 questões, da 1ª área de conhecimento, clique em OK. Se a prova tiver 45 questões, o Relatório do TRI irá ser exibido já com a nova ordem por dificuldade.

90 QUESTÕES

Se a prova for de um dia, com 90 questões, aparecerá uma segunda janela com as 45 questões, da 2ª área de conhecimento. Faça a ordem por dificuldade dessas 45 questões, da 2ª área de conhecimento, e clique em OK e o Relatório do TRI será exibido.

135 QUESTÕES

Se a prova tiver 135 questões, aparecerá uma terceira janela com as 45 questões, da 3ª área de conhecimento. Faça a ordem por dificuldade dessas 45 questões, da 3ª área de conhecimento, e clique em OK e o Relatório do TRI será exibido.

180 QUESTÕES

Se a prova for dos dois dias, com 180 questões, aparecerá uma quarta janela com as 45 questões, da 4ª área de conhecimento. Faça a ordem por dificuldade dessas 45 questões, da 4ª área de conhecimento, e clique em OK para finalizar o processo e o Relatório do TRI será exibido, com o resultado das 4 áreas de conhecimento.



AVISO IMPORTANTE

Este manual tem caráter informativo e orientativo. Os resultados obtidos com o uso do Remark Office OMR dependem de múltiplos fatores, incluindo, mas não se limitando a: criação adequada dos formulários, qualidade de impressão, digitalização, preenchimento correto pelos respondentes e correta configuração do software. A GB Network & Print não se responsabiliza por erros decorrentes do uso inadequado do software, descumprimento das recomendações aqui descritas, falhas de equipamentos de terceiros ou serviços externos integrados à solução. A validação final dos dados, notas e resultados é de responsabilidade do usuário da solução.

AVISO IMPORTANTE SOBRE PROCESSAMENTO DE DADOS

Os recursos de processamento automático, detecção de respondentes, identificação de formulários, exclusão de registros e substituição de dados devem ser utilizados com cautela e sempre acompanhados de validação humana. A responsabilidade final pela conferência, validação e uso dos dados processados é exclusivamente do usuário da solução.

CONTATO

Com mais de 25 anos de mercado a **GB Network & Print** é o revendedor exclusivo do Remark Office OMR no Brasil.

Para mais informações visite nosso site, ou entre em contato conosco:



GB Network & Print

Transformamos Dados em Informação

Web Site: <http://remarkoffice.com.br>

PABX: (11) 5535-4535

E-Mail: suporte@remarkoffice.com.br

End.: São Paulo-SP