

TUTORIAL

CRÉDITO PARCIAL

Remark[®]
Office OMR
Versão 12

O software de correção de provas mais utilizado no mundo.

Faça como centenas de instituições de ensino no Brasil que utilizam o Remark Office OMR para a correção automática de provas!

Simple

CRIE OS
GABARITOS E
APLIQUE AS PROVAS

Prático

DIGITALIZE
EM QUALQUER
SCANNER
OU MFP

Rápido

CORRIJA,
AVALIE E
GERE RELATÓRIOS

CRÉDITO PARCIAL

O Crédito Parcial é um recurso da Avaliação Avançada do Remark Office OMR. Pode-se conceder crédito parcial para qualquer questão, diante de várias configurações possíveis para créditos parciais. A configuração dos créditos parciais pode ser realizada individualmente por questão ou para todas as questões, por um arquivo txt.

CONFIGURANDO INDIVIDUALMENTE POR QUESTÃO

A configuração individual é realizada questão por questão. Normalmente utilizada quando se tem uma ou duas questões, por prova, com crédito parcial. Para usar crédito parcial, selecione a questão, marque a opção “Crédito parcial” e clique no botão “Definir...”.

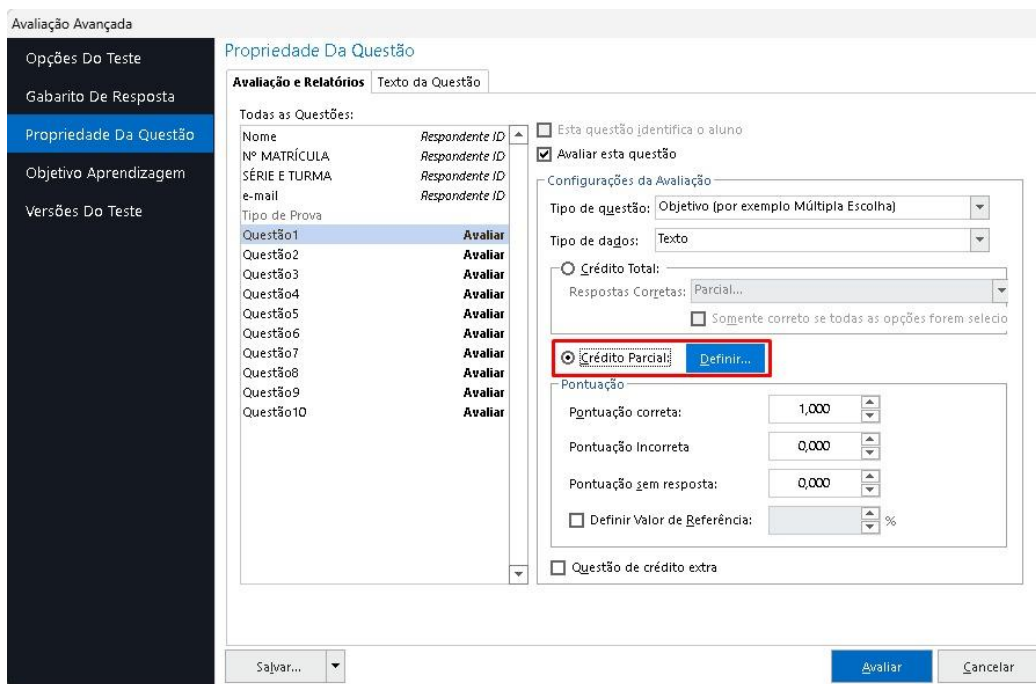

Digite a(s) resposta(s) correta(s) e, em seguida, a pontuação a ser atribuída para cada resposta. É possível fazer qualquer combinação de respostas e pontos para obter o resultado desejado. Se os pontos atribuídos excederem o que você configurou anteriormente para os pontos corretos, qualquer pontuação acima desse valor, será considerado crédito extra.

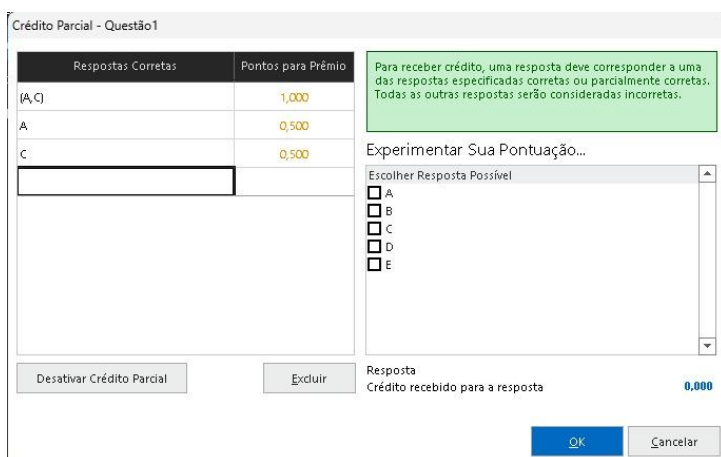

Respostas Corretas	Pontos para Prêmio
(A,C)	1,000
A	0,500
C	0,500

Para receber crédito, uma resposta deve corresponder a uma das respostas especificadas corretas ou parcialmente corretas. Todas as outras respostas serão consideradas incorretas.

Escolher Resposta Possível

- A
- B
- C
- D
- E

Resposta: 0,000
Crédito recebido para a resposta: 0,000

Depois de configurar o crédito parcial, você pode usar a área “Experimente sua pontuação” para garantir a configuração correta.

Para crédito total

Crédito Parcial - Questão1

Respostas Corretas	Pontos para Prêmio
(A,C)	1,000
A	0,500
C	0,500

Para receber crédito, uma resposta deve corresponder a uma das respostas especificadas corretas ou parcialmente corretas. Todas as outras respostas serão consideradas incorretas.

Experimentar Sua Pontuação...

Escolher Resposta Possível

X A
 B
 X C
 D
 E

Resposta (A,C)
Crédito recebido para a resposta 1,000

Desativar Crédito Parcial Excluir OK Cancelar

Para crédito parcial

Crédito Parcial - Questão1

Respostas Corretas	Pontos para Prêmio
(A,C)	1,000
A	0,500
C	0,500

Para receber crédito, uma resposta deve corresponder a uma das respostas especificadas corretas ou parcialmente corretas. Todas as outras respostas serão consideradas incorretas.

Experimentar Sua Pontuação...

Escolher Resposta Possível

X A
 B
 C
 D
 E

Resposta A
Crédito recebido para a resposta 0,500

Desativar Crédito Parcial Excluir OK Cancelar

Crédito Parcial - Questão1

Respostas Corretas	Pontos para Prêmio
(A,C)	1,000
A	0,500
C	0,500

Para receber crédito, uma resposta deve corresponder a uma das respostas especificadas corretas ou parcialmente corretas. Todas as outras respostas serão consideradas incorretas.

Experimentar Sua Pontuação...

Escolher Resposta Possível

A
 B
 X C
 D
 E

Resposta C
Crédito recebido para a resposta 0,500

Desativar Crédito Parcial Excluir OK Cancelar

OBS.

Você pode criar as combinações de respostas e respectivas pontuações no Excel, copiar as células e colar na grade do Crédito Parcial.

CONFIGURANDO TODAS AS QUESTÕES POR ARQUIVO

A importação dos créditos parciais, através de um arquivo de texto, permite carregar todas as respostas corretas para as questões de um teste, além de configurar todas as questões que possuem crédito parcial com seus valores e pontos.

Importar essas informações economiza tempo, já que ao acessar a janela Propriedade da Questão, o crédito parcial só pode ser inserido individualmente para cada questão. Se você já tiver definido o crédito parcial nessa tela, importar uma chave de resposta com crédito parcial substituirá o que você inseriu.

⚠ ATENÇÃO

Se você planeja utilizar várias versões de teste com crédito parcial, será necessário utilizar a opção "avançada" de várias versões de teste. Lembrando que a opção "avançada" de várias versões de teste, altera a ordem das questões, por versão, mantendo as respostas corretas e os créditos parciais, pela questão.

CRIANDO O ARQUIVO

O arquivo de texto é delimitado por tabulação (TXT) com as respostas corretas e a quantidade de pontos a serem atribuídos para cada resposta correta. Você pode definir várias respostas corretas e a pontuação de cada uma delas por questão.

Lembre-se de que o separador das colunas, no arquivo TXT é a tabulação.

O formato do arquivo com as respostas com créditos parciais é o seguinte:

Número da Questão	Respostas corretas ou parciais	Ponto para Prêmio
-------------------	--------------------------------	-------------------

Suponhamos que a questão 1 tenha cinco respostas possíveis (A, B, C, D, E) e três respostas corretas (A, C, E). Os alunos recebem 1 ponto para cada opção de resposta correta, mas selecionando apenas uma opção de resposta correta, A OU C OU E.

Seu arquivo ficar assim:

1	A	1
1	C	1
1	E	1

Se usarmos, o mesmo exemplo e os alunos precisarem selecionar as três opções de respostas corretas, A E C E E para acertar a questão, e receber 1 ponto, fica assim:

1	A,C,E	1
---	-------	---

Aqui está outro exemplo:

A questão 1 permite as opções de respostas, A ou B e vale 1 ponto para cada opção.

A questão 2 permite a opção de resposta D e vale 3 pontos.

A questão 3 permite a opção de resposta C e vale 1 ponto.

A questão 4 permite as opções de respostas B e E e vale 1 ponto para as duas opções em conjunto.

A questão 5 permite:

- . as opções de respostas A e C e vale 1 ponto e para as duas opções em conjunto;

- . as opções de respostas A ou C vale 0,5 ponto para cada opção.

A questão 6 permite a opção de resposta A e vale 4 pontos.

A questão 7 permite a opção de resposta E e vale 1 pontos.

A questão 8 permite a opção de resposta B e vale 3 pontos.

A questão 9 permite a opção de resposta E e vale 2 pontos.

A questão 10 permite:

- . as opções de respostas A e D e E e vale 3 pontos e para as três opções em conjunto;

- . as opções A e D ou A e E ou D e E valem 2 pontos para cada conjunto de opções;

- . as opções de respostas A ou D ou E vale 1 ponto para cada opção.

1	A	1
1	B	1
2	D	3
3	C	1
4	B,E	1
5	A,C	1
5	A	0,5
5	C	0,5
6	A	4
7	E	1
8	B	3
9	E	2
10	A,D,E	3
10	A,D	2
10	A,E	2
10	D,E	2
10	A	1
10	D	1
10	E	1

Faça o download do arquivo TXT, do exemplo ao lado, no seguinte link:

https://drive.google.com/file/d/1HeVS-adGR_NCPD-uxPmc-7KqCuYWGV1N/view?usp=sharing

IMPORTANDO O ARQUIVO

Para importar um arquivo com as respostas corretas e créditos parciais, na janela Gabarito de Resposta da Avaliação Avançada, use a lista suspensa na caixa Importar gabarito de e escolha Gabarito do Crédito Parcial. Em seguida, clique no botão Importar Chave...

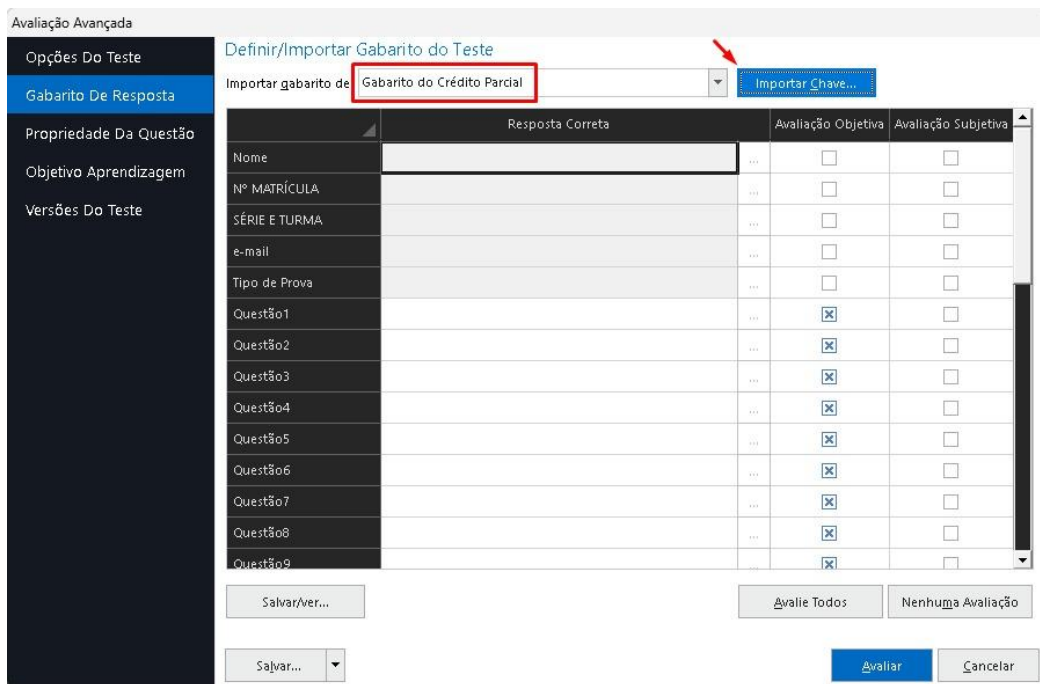

Para o arquivo do gabarito do Crédito Parcial, será solicitado que você localize o arquivo txt associado.

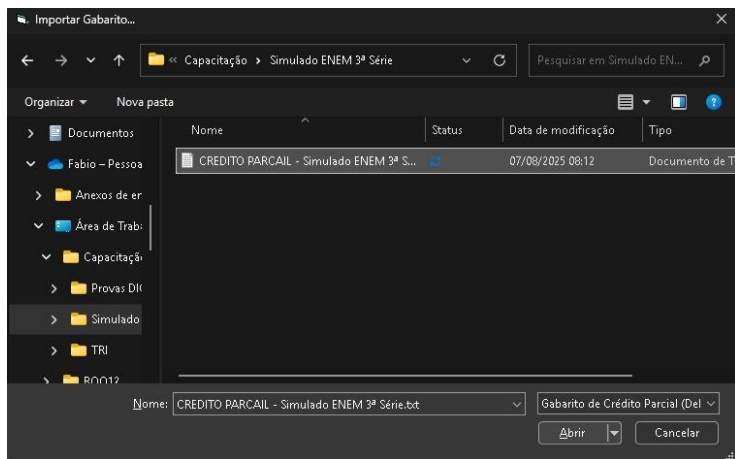

Ao carregar corretamente as configurações do arquivo, aparecerá a seguinte tela.

⚠️ ATENÇÃO

Caso o arquivo TXT esteja formatado errado, aparecerá a tela abaixo.

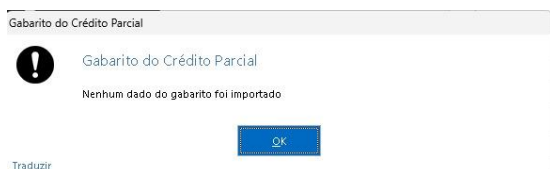

Com a importação correta, aparecerá na aba Gabarito de Resposta as pontuações configuradas no arquivo TXT.

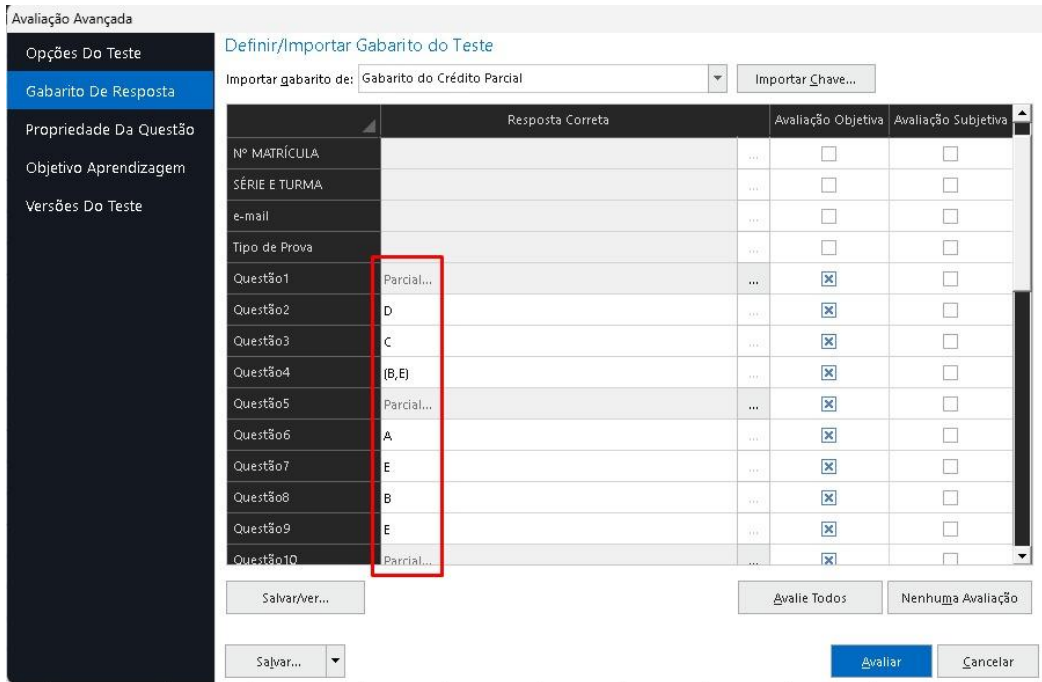

E pode-se verificar os créditos parciais carregados por arquivo, na aba Propriedade da questão, selecionando a questão e clicando em Definir...

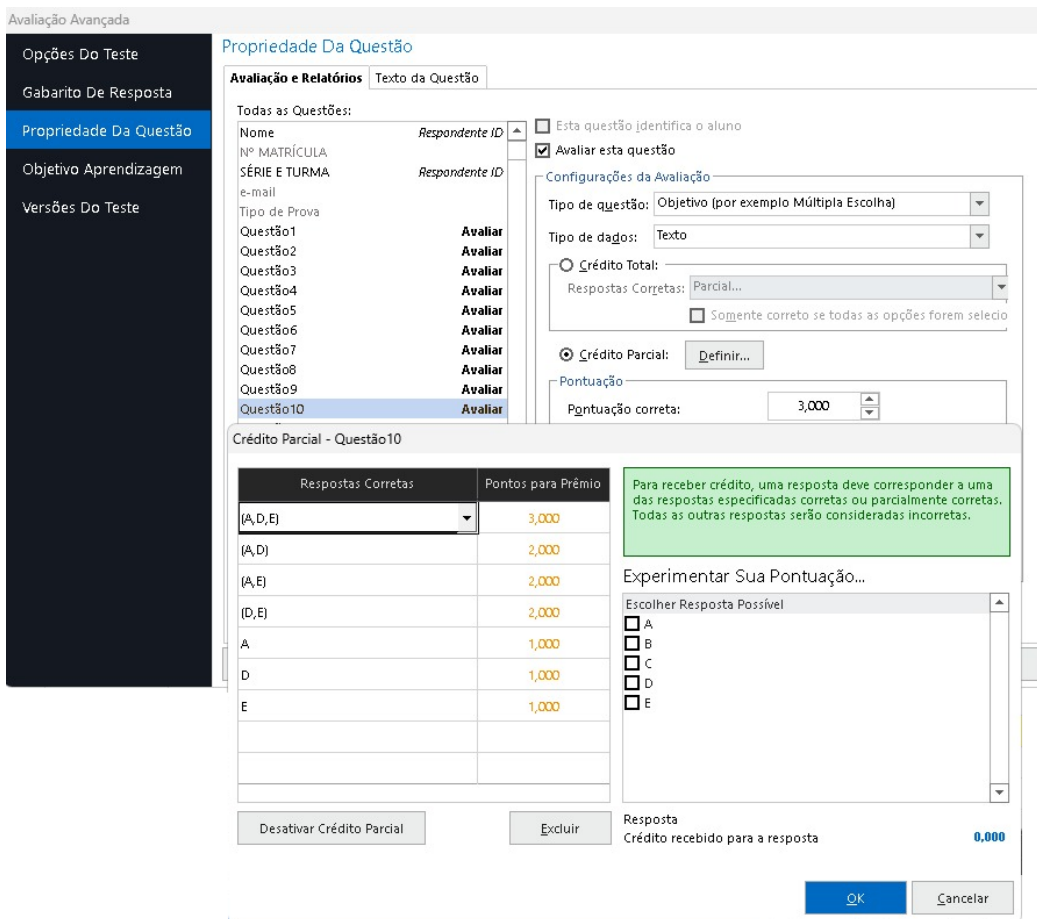

⚠ **IMPORTANTE**

Caso uma ou mais combinações possuam uma pontuação cujos valores sejam maiores do que o valor atribuído na Pontuação correta, aparecerá um aviso de que uma ou mais configurações da pontuação do Crédito Parcial excedem o valor da pontuação Correta. Faça o ajuste na Pontuação correta.

Um ou mais pontos corretos de resposta excedem o número de pontos corretos para a pergunta. Se não for alterado, será possível que os alunos recebam crédito extra para esta questão.

The warning is linked to a table of 'Respostas Corretas' (Correct Answers) and 'Pontos para Prêmio' (Points for Reward) for 'Questão10':

Respostas Corretas	Pontos para Prêmio
(A,D,E)	3,000
(A,D)	2,000
(A,E)	2,000
(D,E)	2,000
A	1,000
D	1,000
E	1,000

The warning indicates that the points for some combinations (e.g., 3,000 for (A,D,E)) exceed the correct score of 1,000.

AVISO IMPORTANTE

Este manual tem caráter informativo e orientativo. Os resultados obtidos com o uso do Remark Office OMR dependem de múltiplos fatores, incluindo, mas não se limitando a: criação adequada dos formulários, qualidade de impressão, digitalização, preenchimento correto pelos respondentes e correta configuração do software. A GB Network & Print não se responsabiliza por erros decorrentes do uso inadequado do software, descumprimento das recomendações aqui descritas, falhas de equipamentos de terceiros ou serviços externos integrados à solução. A validação final dos dados, notas e resultados é de responsabilidade do usuário da solução.

AVISO IMPORTANTE SOBRE PROCESSAMENTO DE DADOS

Os recursos de processamento automático, detecção de respondentes, identificação de formulários, exclusão de registros e substituição de dados devem ser utilizados com cautela e sempre acompanhados de validação humana. A responsabilidade final pela conferência, validação e uso dos dados processados é exclusivamente do usuário da solução.

CONTATO

Com mais de 25 anos de mercado a **GB Network & Print** é o revendedor exclusivo do Remark Office OMR no Brasil.

Para mais informações visite nosso site, ou entre em contato conosco:

GB Network & Print

Transformamos Dados em Informação

Web Site: <http://remarkoffice.com.br>

PABX: (11) 5535-4535

E-Mail: suporte@remarkoffice.com.br

End.: São Paulo-SP