

TUTORIAL

COMO EXPORTAROS DADOS DE LEITURA PARA CRM EDUCACIONAL



Remark[®]
Office OMR

Versão 12

O software de correção de provas mais utilizado no mundo.

Faça como centenas de instituições de ensino no Brasil que utilizam o Remark Office OMR para correção automática de provas



Simples

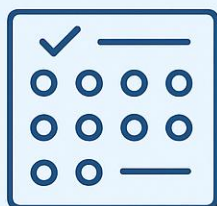

CRIE OS GABARITOS
E APLIQUE AS
PROVAS



Prático



DIGITALIZE EM
QUALQUER
SCANNER OU MFP



Rápido



CORRIJA, AVALIE E
GERE RELATÓRIOS

FORMATO CRM EDUCACIONAL

O Remark Office OMR permite salvar, ou exportar os dados da grade de leitura. Seja para a realização de um backup, ou simplesmente para importar os dados revisados da prova em um sistema de correção próprio. Salvar dados também pode ser conhecido como exportação de dados.

Pode-se salvar os dados da grade de leitura em dezenas de diferentes formatos de arquivo. Mas o Remark Office OMR possui muitos diferenciais, e um dele é a exportação dos dados da leitura para o formato CRM EDUCACIONAL.

E através das opções Codificação e Delimitador, pode-se alterar a configuração de exportação para atender outros formatos de exportação proprietários.

A opção de exportar para o formato CRM EDUCACIONAL está disponível apenas na Central de Dados.

Para exportar os dados da leitura para o formato CRM EDUCACIONAL, o modelo precisa atender a algumas premissas, pois o formato do arquivo possui especificações:

- Ter uma região configurada como Respondente ID;
- As respostas serem um único caractere.

RESPONDENTE ID

O modelo precisa ter uma região configurada como Respondente ID ou Identificadora do Respondente. O dado que identifica o respondente, para o formato CRM EDUCACIONAL, é o número da matrícula ou RA. Para capturar este dado, pode-se utilizar a região OMR ou a região Código de Barras.

No caso de ser uma região OMR, esta região deverá ter o “Tipo de OMR” configurado como “Grade”. E para designar uma região como Identificadora do Respondente, tanto na região OMR quanto na região Código de Barras, nas propriedades da região, clique em “Análise”.

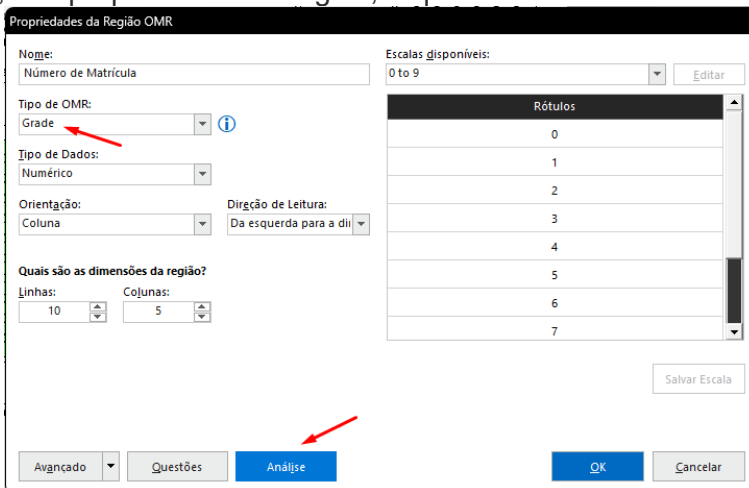

Propriedades da Região OMR

Nome: Número de Matrícula Escalas disponíveis: 0 to 9 Editar

Tipo de OMR: Grade (indicated by a red arrow)

Tipo de Dados: Numérico

Orientação: Coluna Direção de Leitura: Da esquerda para a direita

Quais são as dimensões da região?
Linhas: 10 Colunas: 5

Rótulos
0
1
2
3
4
5
6
7

Salvar Escala

Avançado Questões **Análise** (indicated by a red arrow) OK Cancelar

E na janela que abrir, marque em “Usar os dados para identificar...”, como “Respondente”.

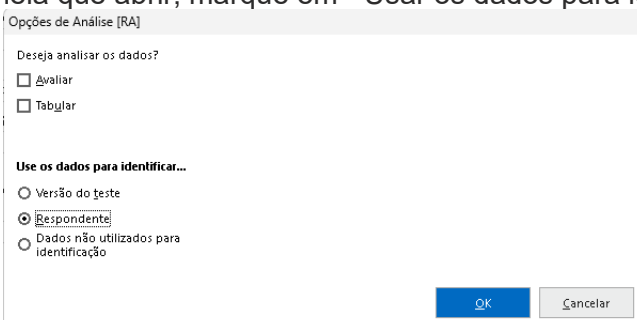

Opções de Análise [RA]

Deseja analisar os dados?
 Avaliar
 Tabular

Use os dados para identificar...
 Versão do teste
 Respondente
 Dados não utilizados para identificação

OK Cancelar



QUESTÕES DE MÚLTIPLA ESCOLHA

Na região OMR das questões, o “Tipo de OMR” deve ser definido como “Múltipla escolha”.

Propriedades da Região OMR

Nome: Questão

Escalas disponíveis: [dropdown] [Editar]

Tipo de OMR: Múltipla escolha [Veja as opções de Tipo de OMR](#)

Tipo de Dados: Textual

Orientação: Linha

Quais são as dimensões da região?
Linhas: 10 Colunas: 5

Rótulos	Valores
A	1
B	2
C	3
D	4
E	5

Rótulo Não Disponível: Nenhum [dropdown] [Salvar Escala]

[Avançado] [Questões] [Análise] [OK] [Cancelar]

Para a exportação no formato CRM EDUCACIONAL, as regiões OMR das questões de múltipla escolha precisam ser apenas uma letra, por questão. No caso das opções de respostas, os rótulos de “A a E” já atendem essa premissa. Mas essas regiões OMR precisam ser configuradas para enviar caracteres específicos para respostas em branco e múltiplas respostas. Nas propriedades da região OMR das questões, clique em “Avançado”.

Propriedades da Região OMR

Nome: Questão

Escalas disponíveis: [dropdown] [Editar]

Tipo de OMR: Múltipla escolha [Veja as opções de Tipo de OMR](#)

Tipo de Dados: Textual

Orientação: Linha

Quais são as dimensões da região?
Linhas: 10 Colunas: 5

Rótulo Não Disponível: Nenhum [dropdown] [Salvar Escala]

[Avançado] [Questões] [Análise] [OK] [Cancelar]

Em “Substituição de múltiplas respostas”, altere para “Z”. Também é possível digitar o caractere “*”. Já na opção “Substituição de respostas em branco”, altere para espaço “W”.

Propriedades avançadas de OMR (Questão)

Os dados desta região devem ser...

Incluído no conjunto de dados

Obrigatório

Associado aos dados de outra pergunta

Limite de Reconhecimento: 3 (Padrão) Desativar Discriminação de Marcas

Deseja permitir múltiplas respostas? Não Permitir

Substituição de múltiplas respostas: Z

Substituição de resposta em branco: W

Sinalização de resposta em branco: Sempre

[Banco De Dados] [Rastreamento] [Formatar...] [OK] [Cancelar]

⚠ IMPORTANTE

Essas opções podem ser diferentes, dependendo da sua configuração no CRM EDUCACIONAL. Verifique como suporte da CRM EDUCACIONAL.



EXPORTANDO

1. Abra o modelo criado para a exportação no formato CRM EDUCACIONAL na Central de dados. Realize a leitura das imagens da prova e faça a revisão das exceções.

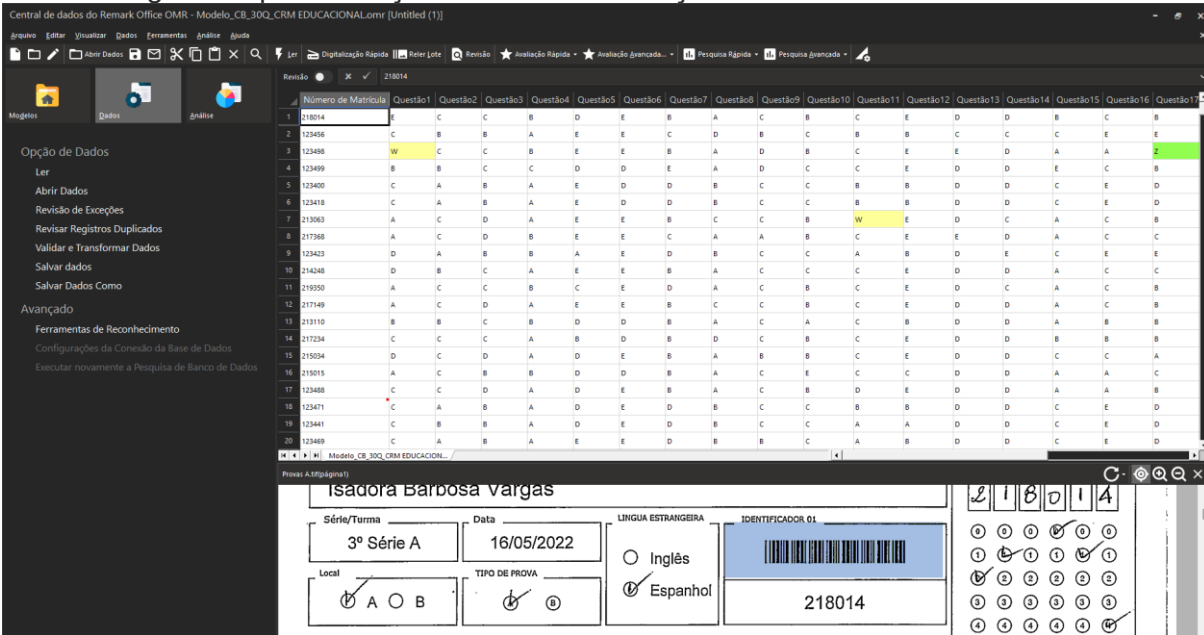

2. Clique em “Salvar Dados Como” ou a tecla F2.

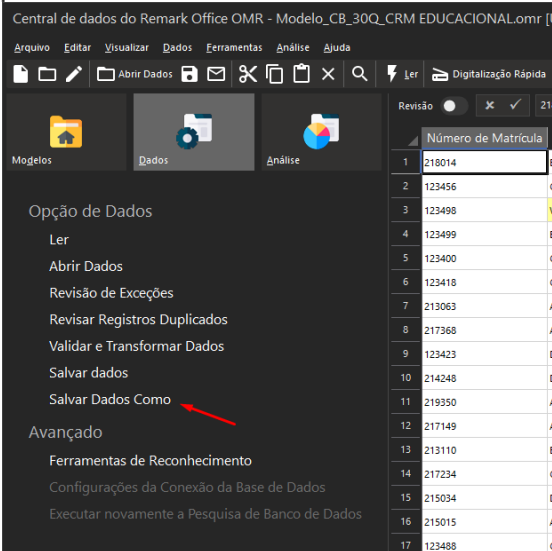

3. Na janela que abrir, localize a pasta onde deseja salvar o arquivo de exportação, insira um nome para o arquivo e altere o formato para CRM EDUCACIONAL (*.txt). Em Codificação mantenha a opção Padrão do Sistema e em Delimitador, altere para Ponto e vírgula(;), se necessário.

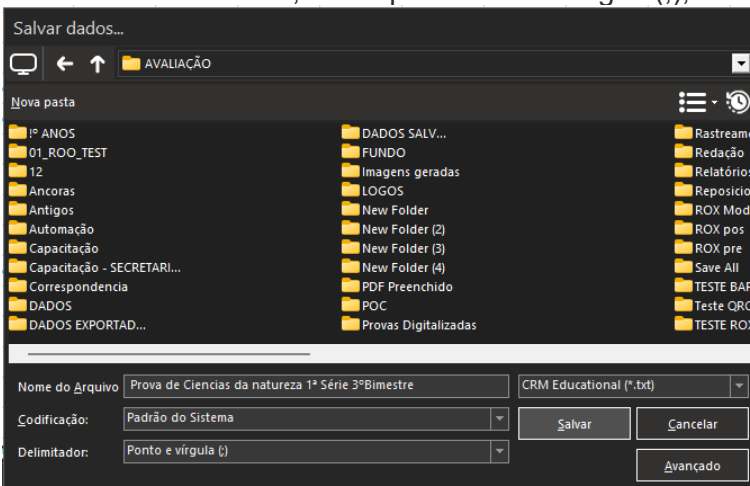



4. Clicar em “Salvar” para criar o arquivo na pasta seleciona. Ao abri-lo teremos os dados no formato CRM EDUCACIONAL.

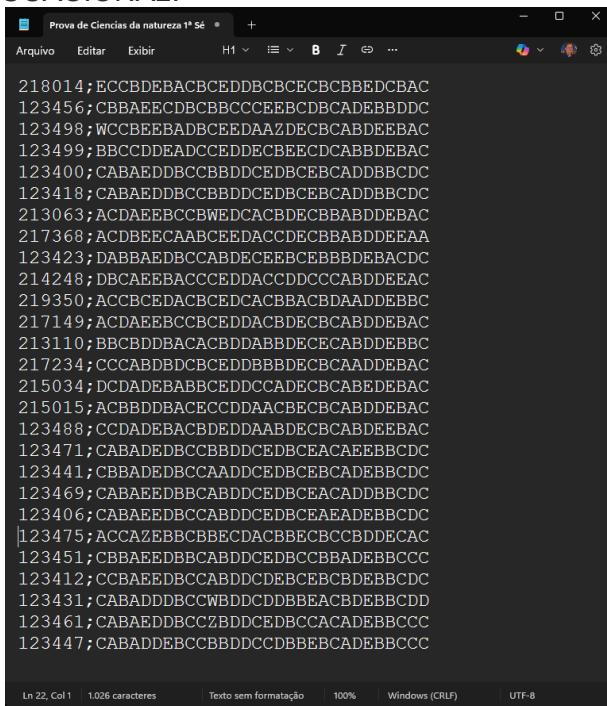

AVISO IMPORTANTE

Este manual tem caráter informativo e orientativo. Os resultados obtidos com o uso do Remark Office OMR dependem de múltiplos fatores, incluindo, mas não se limitando a: criação adequada dos formulários, qualidade de impressão, digitalização, preenchimento correto pelos respondentes e correta configuração do software. A GB Network & Print não se responsabiliza por erros decorrentes do uso inadequado do software, descumprimento das recomendações aqui descritas, falhas de equipamentos de terceiros ou serviços externos integrados à solução. A validação final dos dados, notas e resultados é de responsabilidade do usuário da solução.

AVISO IMPORTANTE SOBRE PROCESSAMENTO DE DADOS

Os recursos de processamento automático, detecção de respondentes, identificação de formulários, exclusão de registros e substituição de dados devem ser utilizados com cautela e sempre acompanhados de validação humana. A responsabilidade final pela conferência, validação e uso dos dados processados é exclusivamente do usuário da solução.



CONTATO

Com mais de 25 anos de mercado a **GB Network & Print** é o revendedor exclusivo do Remark Office OMR no Brasil.

Para mais informações visite nosso site, ou entre em contato conosco:



GB Network & Print

Transformamos Dados em Informação

Web Site: <http://remarkoffice.com.br>

PABX: (11) 5535-4535

E-Mail: suporte@remarkoffice.com.br

End.: São Paulo-SP